

Ziele und Anlagepolitik

Ziele

Das Ziel des Fonds ist die Erreichung einer Rendite, die über dem Marktniveau liegt. Die Anteilsklasse ist thesaurierend.

Anlagepolitik

Der Fonds investiert vorwiegend in schwedische Anleihen. Der Fonds investiert mindestens zwei Drittel seines Nettovermögens in Anleihen und andere Schuldinstrumente, die an einem regulierten Markt gehandelt werden und die von Unternehmen, Staaten, Gemeinden oder öffentlichen Einrichtungen emittiert werden.

Durch die aktive Verwaltung des Fondsportfolios wählt das Managementteam Wertpapiere aus, die überdurchschnittliche Investmentmerkmale aufzuweisen scheinen.

Zur Absicherung und zum effizienten Portfoliomanagement kann der Fonds Derivate nutzen.

Empfehlung: Dieser Fonds ist unter Umständen für Anleger nicht geeignet, die ihr Geld innerhalb eines Zeitraums von 3 Jahren aus dem Fonds wieder zurückziehen wollen.

Rendite im Zeitraum: 31.03.2014 - 31.03.2019

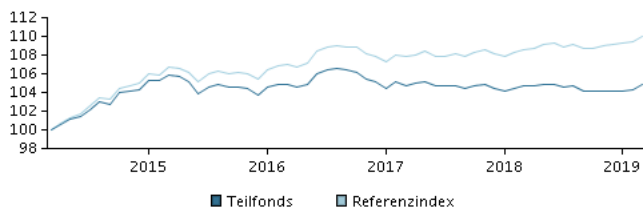

Das Diagramm zeigt standardmäßig die Rendite der letzten fünf Jahre zum Ende des Vormonats an, bei jüngeren Fonds seit Auflegung. Die frühere Wertentwicklung ist kein verlässlicher Indikator für die künftige Rendite.

Jahresrendite am 31.03.2019, %

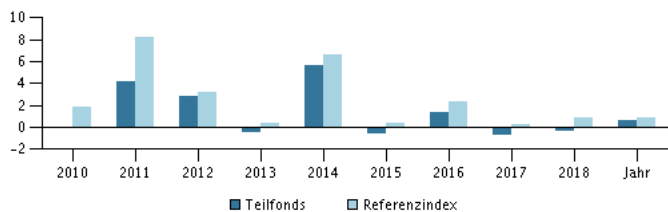

Jahresrendite am 31.03.2019

| | 2014 | 2015 | 2016 | 2017 | 2018 | Jahr |
|------------------|------|------|------|------|------|------|
| Teilfonds, % | 5,7 | -0,6 | 1,4 | -0,7 | -0,3 | 0,7 |
| Referenzindex, % | 6,6 | 0,4 | 2,4 | 0,2 | 0,9 | 0,9 |

Wertentwicklung am 31.03.2019

| | 1 Mo. | 3 Mo. | 1 Jahr | 3 Jahre | 5 Jahre |
|------------------|-------|-------|--------|---------|---------|
| Teilfonds, % | 0,4 | 0,7 | 0,1 | -0,1 | 4,9 |
| Referenzindex, % | 0,6 | 0,9 | 1,3 | 2,9 | 10,1 |

Kosten

| | |
|----------------------------|-------|
| Laufende Verwaltungskosten | 1,07% |
| Max. Ausgabeaufschläge | 2,00% |
| Max. Rücknahmeaufschläge | 0,00% |
| Performance fee | 0,00% |

Manager



Name:
Stefan Rocklind
Danske Bank Asset Management

Titel:
Senior Portfolio Manager

Ausbildung:
M.Sc. (Economics and Business administration)

Jahre Erfahrung:
19

Die 10 größten Bestände am 28.02.2019 *)

| Name der Anlage | % |
|--|-------|
| 1,5 Stadshypotek (1584) 17/3-2015/2021 | 11,8% |
| 3,25 Nordea Hypotek (5521) 17/6-2005/2020 | 7,6% |
| 1,5 Seb Obligationslån 574 15/12-2015/2021 | 6,2% |
| 4,50 Stadshypotek (1586) 21/9-2009/2022 | 5,4% |
| 1,0 Sv. Säkerställda Obl. Scbc 142 17/3-2021 | 5,1% |
| 4,25 Stadshypotek (1583) 17/6-2009/2020 | 4,5% |
| 1,0 Swedbank Hypotek 15/03-2017/2023 | 4,2% |
| 1,5 Seb Obligationslån 573 17/6-2014/2020 | 3,9% |
| 1,25 Nordea Hypotek 20/09-2017/2023 | 3,2% |
| 1,2 Hufvudstn Fastg 08/12-2016/2021 | 3,2% |

*) Hinweis: Alle Bestandsangaben sind um 1 Monat verzögert.

Vermögensaufteilung: Duration am 28.02.2019, %

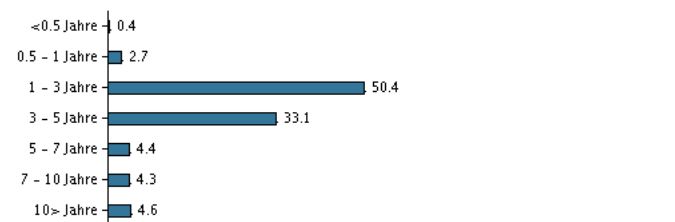

Risikoindikator

Der Risikoindikator stellt den typischen Zusammenhang zwischen dem Risiko und dem Renditepotenzial Ihrer Anlage dar.

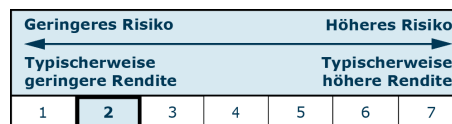

Risikokennzahlen im Zeitraum 31.03.2016 - 31.03.2019

| | |
|--|-------|
| Durchschnittliche jährliche Rendite, % | -0,02 |
| Sharpe Ratio | 0,39 |
| Volatilität | 1,19 |
| Tracking Error | 0,34 |
| Information Ratio | -2,85 |

Basisdaten

| | |
|---------------------------------------|------------------------------------|
| ISIN | LU0070798268 |
| Referenzindex | NOMX Credit SEK Total Return Index |
| Webseite | https://www.danskeinvest.de |
| Domizil | Luxemburg |
| Fondswährung | SEK |
| Fondsvermögen (Mio.), 17.04.2019, SEK | 1.634,4 |
| Netto-Inventarwert, 17.04.2019 | 247,20 |
| Duration, 29.03.2019 | 3,83 |
| Rückzahlungsrendite, 29.03.2019 | 0,46 |
| Morningstar Rating™ | ★★★★★ |

Dieses Material wurde von Danske Invest, einem Geschäftsbereich der Danske Bank A/S, ausschließlich zu Informationszwecken zusammengestellt. Bevor Sie eine Investition vornehmen, lesen Sie bitte den aktuellen Prospekt und die Wesentlichen Anlegerinformationen, die auf der Website zur Verfügung stehen. Sprechen Sie mit Ihrem Anlageberater, bevor Sie auf der Grundlage des Materials über eine Investition entscheiden. Die frühere Wertentwicklung ist kein verlässlicher Indikator für die künftige Rendite.