

Ziele und Anlagepolitik

Ziele

Das Ziel des Fonds ist die Erreichung einer Rendite, die über dem Marktniveau liegt. Die Anteilsklasse ist thesaurierend.

Anlagepolitik

Der Fonds investiert in Anleihen, die an einer amtlichen Wertpapierbörse oder einem entsprechenden anerkannten Markt für Anleihen notiert sind. Die Anleihen sollen vorwiegend in Euro oder einer anderen Währung eines EU- oder EWR-Mitgliedsstaats denominated sein.

Die optionsadjustierte Duration soll 3 bis 7 Jahre betragen.

Die optionsadjustierte Duration zeigt u. a. das Kursrisiko der Anleihen des Fonds. Je niedriger die Duration ist, desto kursstabiler sind die Anleihen, wenn sich der Marktzins ändert.

Durch die aktive Verwaltung des Fondsportfolios wählt das Managementteam Wertpapiere aus, die überdurchschnittliche Investmentmerkmale aufzuweisen scheinen.

Zur Absicherung und zum effizienten Portfoliomanagement sowie zu Anlagezwecken kann der Fonds Derivate nutzen.

Empfehlung: Dieser Fonds ist unter Umständen für Anleger nicht geeignet, die ihr Geld innerhalb eines Zeitraums von 3 Jahren aus dem Fonds wieder zurückziehen wollen.

Rendite im Zeitraum: 15.11.2017 - 28.02.2019

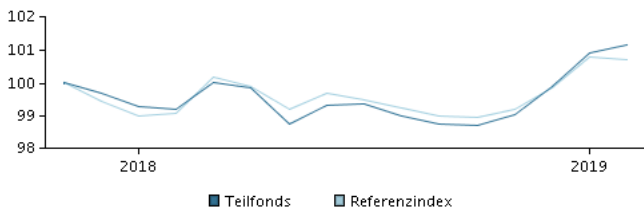

Das Diagramm zeigt standardmäßig die Rendite der letzten fünf Jahre zum Ende des Vormonats an, bei jüngeren Fonds seit Auflegung. Die frühere Wertentwicklung ist kein verlässlicher Indikator für die künftige Rendite.

Jahresrendite am 28.02.2019, %

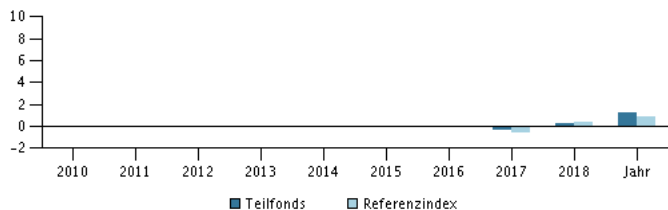

Jahresrendite am 28.02.2019

| | 2014 | 2015 | 2016 | 2017 | 2018 | Jahr |
|------------------|------|------|------|------|------|------|
| Teilfonds, % | | | | -0,3 | 0,2 | 1,3 |
| Referenzindex, % | | | | -0,6 | 0,4 | 0,9 |

Wertentwicklung am 28.02.2019

| | 1 Mo. | 3 Mo. | 1 Jahr | 3 Jahre | start |
|------------------|-------|-------|--------|---------|-------|
| Teilfonds, % | 0,2 | 2,1 | 2,0 | | 1,2 |
| Referenzindex, % | -0,1 | 1,5 | 1,6 | | |

Kosten

| | |
|----------------------------|-------|
| Laufende Verwaltungskosten | 0,70% |
| Max. Ausgabeaufschläge | 0,00% |
| Max. Rücknahmeaufschläge | 0,00% |
| Performance fee | 0,00% |

Manager



Name:

Andreas Dankel & team
Danske Bank Asset Management

Titel:

Chief Portfolio Manager

Ausbildung:

M.Sc.

Jahre Erfahrung:

22

Die 10 größten Bestände am 30.01.2019 *)

| Name der Anlage | % |
|---|-------|
| 5,50 Buoni Poliennali Del Tesoro 1/11-12/2022 | 14,0% |
| 5,50 Spain (Government) 30/4-2011/2021 | 11,4% |
| 4,40 Spain (Government) 31/10-2013/2023 | 6,3% |
| 0,875 Aib Mortgage Bank 4/2-2016/2023 | 3,9% |
| 0 Bundesobl-120 14/04-2018/2023 | 3,8% |
| 3,80 Spain (Government) 30/4-2014/2024 | 3,6% |
| 3,4 Ireland Treasury 18/3-2014/2024 | 3,6% |
| 1,75 French Rep 25/11-2014/2024 | 3,3% |
| 2,5 Buoni Poliennali Del Tesoro 1/12-14/2024 | 3,1% |
| 1,75 Credit Suisse Guernsey 15/01-2014/2021 | 2,3% |

*) Hinweis: Alle Bestandsangaben sind um 1 Monat verzögert.

Vermögensaufteilung: Duration am 30.01.2019, %

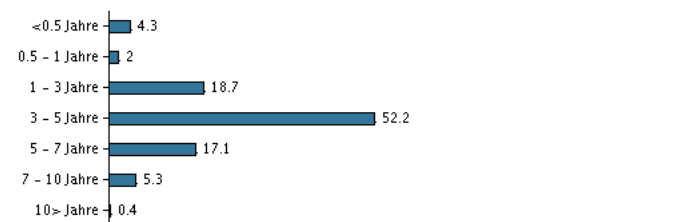

Risikoindikator

Der Risikoindikator stellt den typischen Zusammenhang zwischen dem Risiko und dem Renditepotenzial Ihrer Anlage dar.

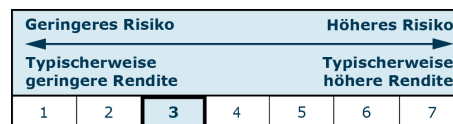

Risikokennzahlen im Zeitraum 30.11.2017 - 28.02.2019

| | |
|--|------|
| Durchschnittliche jährliche Rendite, % | 0,90 |
| Sharpe Ratio | 0,65 |
| Volatilität | 1,94 |
| Tracking Error | 0,69 |
| Information Ratio | 0,50 |

Basisdaten

| | |
|---------------------------------------|---|
| ISIN | LU1678994127 |
| Referenzindex | Bloomberg-Barclays Capital Euro-Aggregate 500 MM Index. |
| Webseite | https://www.danskeinvest.de |
| Domizil | Luxemburg |
| Fondswährung | EUR |
| Fondsvermögen (Mio.), 21.03.2019, EUR | 26,9 |
| Netto-Inventarwert, 21.03.2019 | 20,939 |
| Duration, 28.02.2019 | 6,36 |
| Rückzahlungsrendite, 28.02.2019 | 0,99 |

Dieses Material wurde von Danske Invest, einem Geschäftsbereich der Danske Bank A/S, ausschließlich zu Informationszwecken zusammengestellt. Bevor Sie eine Investition vornehmen, lesen Sie bitte den aktuellen Prospekt und die Wesentlichen Anlegerinformationen, die auf der Website zur Verfügung stehen. Sprechen Sie mit Ihrem Anlageberater, bevor Sie auf der Grundlage des Materials über eine Investition entscheiden. Die frühere Wertentwicklung ist kein verlässlicher Indikator für die künftige Rendite.